



Switching Deadline

11/02/68

การไฟฟ้าส่วนภูมิภาค
PROVINCIAL ELECTRICITY AUTHORITY

เลขที่ ก.๓.ศปจ.(กป)- ๑๖๘ /๒๕๖๘
ชื่อผู้รับ นายพัทธนันท์ พิชิตสุวรรณมงคล
ชื่อผู้ส่ง นายไกรสร พวงหอม

วันที่ ๕ กุมภาพันธ์ ๒๕๖๘
ตำแหน่ง อ.ก.ป.บ.(ก.๓)
ตำแหน่ง ผจก.กฟส.ศรีประจันต์

ด้วย กฟส.ศรีประจันต์ จะขอตัดไฟฟัดเตอร์ ๘ สถานีสามชุกบางส่วนเพื่อทำงานสับเปลี่ยน Dis เป็น SF๖ บริเวณหน้าป้อมตำรวจบ้านกล้วย ตามแผนผังสังเขปแนบ จำนวน ๑ แผ่น ดังนี้

ที่	ฟัดเตอร์	วัน/เดือน/ปี	ตั้งแต่เวลา	ถึงเวลา	ลักษณะงานที่ปฏิบัติ/บริเวณ	จาก	ถึง	ผู้ควบคุมงาน
๑	XCA๐๘	๑๔ ก.พ. ๒๕๖๘	๐๘.๓๐ น.	๑๗.๐๐ น.	ทำงานสับเปลี่ยน Dis เป็น SF๖ บริเวณหน้าป้อมตำรวจบ้านกล้วย	จุดเชื่อมต่อจุด A, B หน้าป้อมตำรวจบ้านกล้วย	Dis หน้าป้อมตำรวจบ้านกล้วย	นายวิรัตน์ เรืองเดช อังกร โทร.๐๘๘-๗๖๑๑๐๑๘

พื้นที่ที่มีผู้ใช้ไฟได้รับผลกระทบ(ไฟดับ).....

ผู้ประสานงานการดับไฟ ชื่อ นางสาวสุพิชชา วรรณคาม ตำแหน่ง วศก.๕ ผก.กฟส.ศรีประจันต์ โทร. ๐๘๗-๘๘๑๖๑๘๗

พื้นที่ ที่ขอตัดไฟปฏิบัติงานมีสายเคเบิลใยแก้วนำแสงของ กฟก. (หากมีโอกาสชำรุด ผคส.กรส.(ก.๓) จะไปตรวจสอบก่อนปฏิบัติงาน)

๑. มีสายเคเบิลใยแก้วนำแสง ๑.๑ มีโอกาสชำรุด ๑.๒ ไม่มีโอกาสชำรุด

๒. ไม่มีสายเคเบิลใยแก้วนำแสง

๓. พิกัดพื้นที่ดับไฟ ๓.๑ เริ่มต้น.....๑๔.๖๖๔๘๑๒,๑๐๐.๑๐๖๗๕๗.....

๓.๒ สิ้นสุด.....๑๔.๖๖๔๘๔,๑๐๐.๑๐๖๗๕๓.....

(.....นายไกรสร พวงหอม.....)

ตำแหน่ง..... ผจก.กฟส.ศรีประจันต์.....

สำหรับแผนกควบคุมการจ่ายไฟ (ผคฟ.) กฟก.๓

เรียน อ.ก.ป.บ.(ก.๓)

ผคฟ. พิจารณาแล้วเห็นควร

อนุมัติให้ดับไฟตามคำขอชื่อ..... ๑ ฟัดเตอร์ XCA๐๘ จาก กฟส. ก.๓ ถึง กฟส. อ.ก.ป.บ.(ก.๓)

ในวันที่ 14 ก.พ. ๖๘ ตั้งแต่เวลา ๐๘.๓๐ น. ถึง 17.๐๐ น. ตามใบสั่งทำสวิชชิงเลขที่ 271/68

อนุมัติให้ดับไฟตามคำขอชื่อ..... ฟัดเตอร์..... จาก..... ถึง.....

ในวันที่..... ตั้งแต่เวลา..... น. ถึง..... น. ตามใบสั่งทำสวิชชิงเลขที่.....

พนักงานศูนย์ฯ นาย..... ตักดีสังข์..... วัฒนละดา..... ประสานงานการขอตัดไฟกับ..... กฟส. อ.ก.ป.บ.(ก.๓)

(นางวิสิษฐา หงษ์ศิริ)

วศก.๕ กฟก.๓

สำหรับผู้อนุมัติ

ที่ ก.๓ กปบ.(คฟ)

เรียน อก.บช.(ก๓), อก.วว.(ก๓) ผจก. นพ.ร.๑๒๑.

อนุมัติ และแจ้ง จป. เพื่อตรวจสอบความปลอดภัย
พร้อมทั้งลงข้อมูลแจ้งแผนดับไฟลงใน www.pea.co.th

ขั้นตอนการสวิตชิง..... 2 แผ่น

แผนผังแนบ..... 1 แผ่น

ผจพ..... (สถานี.....)

เพื่อทราบ และจัดพนักงานเข้าปฏิบัติงานร่วมกับศูนย์ฯ นครปฐม
ตั้งแต่วันที่..... น. เป็นต้นไป จนกว่างานจะแล้วเสร็จ



(นายเลอพงศ์ แก่นจันทร์)

รท.ปบ.(ก3) ปฏิบัติงานแทน อก.ปบ.(ก3)

ใบสั่งทำสวิตชิง

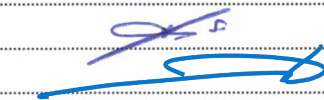
1. สถานที่ทำงาน	บริเวณ หน้าป้อมตำรวจบ้านกล้วย				
2. กำหนดวันที่ทำงาน	14 ก.พ. 68	ระหว่าง	08.30 น.	ถึง	17.00 น.
3. ผู้ขอทำงาน	กฟส.ศปจ.	งานที่ทำ	สับเปลี่ยน DIS เป็น SF6		ตามใบขอปฏิบัติงาน 271/2568
			SPC01S-10 (DIS ป้อมตำรวจบ้านกล้วย)		
4. เตรียมการสวิตชิงโดย		นายศักดิ์สิทธิ์ เอี่ยมสะอาด	วันที่	6 กุมภาพันธ์ 2568	
5. ตรวจสอบสวิตชิงโดย			วันที่	6 กุมภาพันธ์ 2568	
6. อนุมัติสวิตชิงโดย			วันที่	6 กุมภาพันธ์ 2568	
7. สั่งทำสวิตชิงโดย		1. จิรวัดน์,วัฒนา,พิชชา,วีร์วิษฐ์,อมร		(กะ1 00.00 น. - 08.00 น.)	
		2. สุภัชชา,พิชชา,ณัฐกาญจน์,ศักดิ์สิทธิ์,สามารถ		(กะ2 08.00 น. - 16.00 น.)	
		3. จิรวัดน์,วัฒนา,พิชชา,วีร์วิษฐ์,อมร		(กะ3 16.00 น. - 24.00 น.)	

ที่	รหัสอุปกรณ์	สภาพอุปกรณ์ ปกติก่อน ดำเนินการ	ดำเนินการ	เวลา	ผู้ดำเนินการ	ผู้สั่งการ	หมายเหตุ
1	ตรวจสอบอุปกรณ์ป้องกันและตัดตอน ก่อนทำการสวิตชิง						
2	XCA-TP1	"OLTC" Auto	"OLTC" Manual		XCA		TP1 -
3	XCA08VB-01	"ON" Auto Reclose	"OFF" Auto Reclose		XCA		CB -
4	XCA09VB-01	"ON" Auto Reclose	"OFF" Auto Reclose		XCA		CB -
5	SPC-TP1	"OLTC" Auto	"OLTC" Manual		SPC		TP1 -
6	SPC03VB-01	"ON" Auto Reclose	"OFF" Auto Reclose		SPC		CB -
7	SPC05VB-01	"ON" Auto Reclose	"OFF" Auto Reclose		SPC		CB -
8	- ย้ายโหลด XCA08 บางส่วน ไปจ่ายไฟจาก SPC05						
9	SPC01S-12	ปลด,ล๊อคคาน	สับ		ศปจ.		SF6 หัวแยกบ้านกร่าง
10	SPC03S-06	ปลด	สับ		ศปจ.	SCADA	SF6 ธนทรัพย์สมบัติ
11	SPC01S-10	สับ	ปลด(ใช้โหลดบัสเตอร์)		ศปจ.		DIS ป้อมตำรวจบ้านกล้วย
12	SPC03S-06	สับ	ปลด		ศปจ.	SCADA	SF6 ธนทรัพย์สมบัติ
13	- เมื่อพร้อมดับไฟปฏิบัติงานเวลา 08.30 น						
14	แจ้งสถานะจ่ายไฟให้ผู้ควบคุมงานรับทราบ						
15	แจ้งผู้ควบคุมงานให้ชุดชอทไลน์ปลดสาย SPC01S-10 (DIS ป้อมตำรวจบ้านกล้วย) ฝั่งด้าน Source และฝั่งด้าน Load ออกโดยวิธีชอทไลน์ แบบมีไฟได้						
16	เมื่อผู้ควบคุมงานแจ้งชุดชอทไลน์ปลดสาย SPC01S-10 (DIS ป้อมตำรวจบ้านกล้วย) ฝั่งด้าน Source และฝั่งด้าน Load แล้วเสร็จ						
17	แจ้งสถานะพื้นที่ไฟดับให้ผู้ควบคุมงานรับทราบ						
18	แจ้งผู้ควบคุมงาน Test ไฟ Short Ground จุด G1						
19	แจ้งผู้ควบคุมงาน Test ไฟ Short Ground จุด G2						
20	แจ้งผู้ควบคุมงานลงรายละเอียด และความปลอดภัยในการปฏิบัติงานใน We Safe						
21	XCA-TP1	"OLTC" Manual	"OLTC" Auto		XCA		TP1 -
22	XCA08VB-01	"OFF" Auto Reclose	"ON" Auto Reclose		XCA		CB -
23	XCA09VB-01	"OFF" Auto Reclose	"ON" Auto Reclose		XCA		CB -
24	SPC-TP1	"OLTC" Manual	"OLTC" Auto		SPC		TP1 -
25	SPC03VB-01	"OFF" Auto Reclose	"ON" Auto Reclose		SPC		CB -
26	SPC05VB-01	"OFF" Auto Reclose	"ON" Auto Reclose		SPC		CB -
27	เมื่อผู้ควบคุมงานแจ้งลงรายละเอียด และความปลอดภัยในการปฏิบัติงานใน We Safe เสร็จเรียบร้อย						

ที่	รหัสอุปกรณ์	สภาพอุปกรณ์ ปกติก่อน ดำเนินการ	ดำเนินการ	เวลา	ผู้ดำเนินการ	ผู้สั่งการ	หมายเหตุ
28	แจ้งผู้ควบคุมงานให้ชุดทำงานปฏิบัติงานได้						
<i>สิ้นสุด Switching ช่วงเช้า</i>							
29	เมื่อผู้ควบคุมงานแจ้งชุดทำงานปฏิบัติงานแล้วเสร็จ						
30	แจ้งผู้ควบคุมงาน ปลด Short Ground จุด G1						
31	แจ้งผู้ควบคุมงาน ปลด Short Ground จุด G2						
32	XCA-TP1	"OLTC" Auto	"OLTC" Manual		XCA		TP1 -
33	XCA08VB-01	"ON" Auto Reclose	"OFF" Auto Reclose		XCA		CB -
34	SPC-TP1	"OLTC" Auto	"OLTC" Manual		SPC		TP1 -
35	SPC05VB-01	"ON" Auto Reclose	"OFF" Auto Reclose		SPC		CB -
36	ตรวจสอบ SPC01S-10 (SF6 ป้อมตำรวจบ้านกล้วย) ที่ติดตั้งใหม่ อยู่สถานะ ปลด, ล็อคคาน						
37	- เมื่อพร้อมจ่ายไฟ						
38	แจ้งผู้ควบคุมงานให้ชุดขอทไลน์เชื่อมสาย SPC01S-10 (DIS ป้อมตำรวจบ้านกล้วย) ฝั่งด้าน Source และฝั่งด้าน Load เข้าโดยวิธีขอทไลน์ แบบมีไฟได้						
39	เมื่อผู้ควบคุมงานแจ้งชุดขอทไลน์เชื่อมสาย SPC01S-10 (DIS ป้อมตำรวจบ้านกล้วย) ฝั่งด้าน Source และฝั่งด้าน Load เข้า แล้วเสร็จ						
40	- ย้ายโหลด XCA08 บางส่วน กลับจาก SPC05						
41	SPC01S-10	ปลด, ล็อคคาน	ล๊ับ		ศปจ.		SF6 ป้อมตำรวจบ้านกล้วย
42	SPC01S-10	ล๊ับ	ปลด, ล็อคคาน		ศปจ.		DIS ป้อมตำรวจบ้านกล้วย
43	XCA-TP1	"OLTC" Manual	"OLTC" Auto		XCA		TP1 -
44	XCA08VB-01	"OFF" Auto Reclose	"ON" Auto Reclose		XCA		CB -
45	SPC-TP1	"OLTC" Manual	"OLTC" Auto		SPC		TP1 -
46	SPC05VB-01	"OFF" Auto Reclose	"ON" Auto Reclose		SPC		CB -
<i>สิ้นสุด Switching ทั้งหมด</i>							

แผนงานดับไฟดับเปลี่ยน Dis เป็น SF6 หน้าบ่อมตำรวจบ้านกล้วย

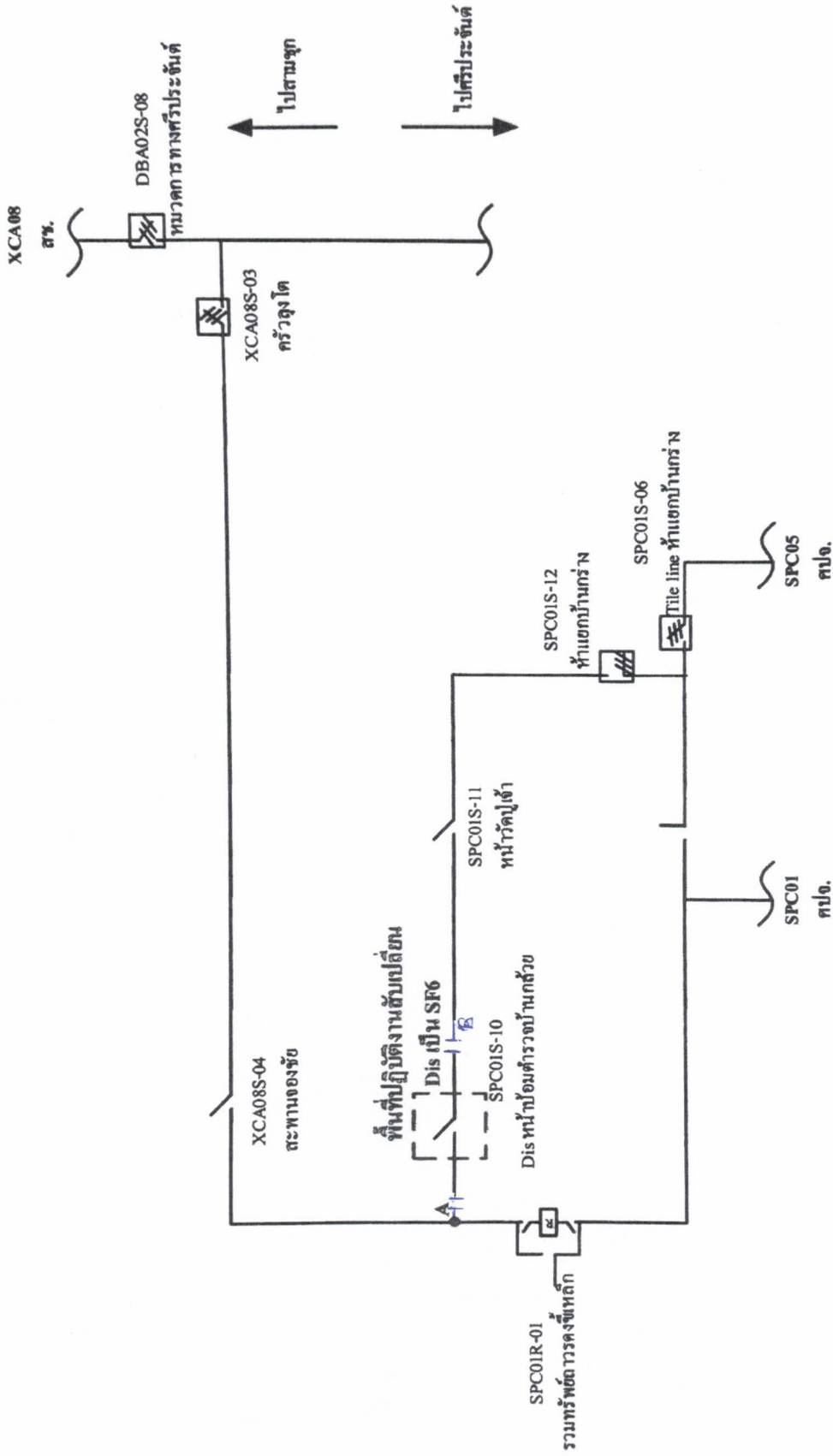

หมายเหตุ

งานดับไฟดับเปลี่ยน Dis เป็น SF6 หน้าบ่อมตำรวจบ้านกล้วย

1. วันศุกร์ที่ 14 กุมภาพันธ์ 2568 ตั้งแต่เวลา 08.30 - 17.00 น.
2. Hotline สพ.ทำการปลดสายเชื่อมต่อจุด A, B
3. พื้นที่ดับไฟตั้งแต่จุด A ถึง Dis หน้าบ่อมตำรวจบ้านกล้วย
4. ทิศพื้นที่ดับไฟ เริ่มต้น 14.664812, 100.106757 ถึง 14.66484, 100.106913